

1 - METEN

In iedere verpakking van een ALTO prothese vindt u een set disposable sizers. In de bovenste rij bevinden zich de sizers t.b.v. de partials en in de onderste rij de sizers t.b.v. de totals.

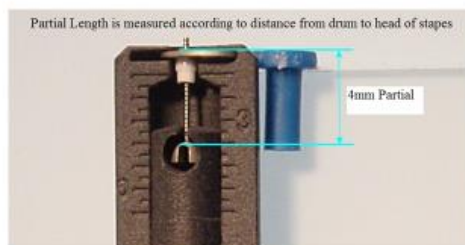

Op deze manier meet u een partial prothese. Zie plaatje links.

Van de kop van de prothese (trommelvlies) tot aan de bovenkant van het kroontje (stapeskop).

Op deze manier meet u een total prothese. Zie plaatje rechts.

Van de kop van de prothese (trommelvlies) tot aan de onderkant van de prothese (voetplaat)



2 – INSTELLEN MET DE ADJUSTER

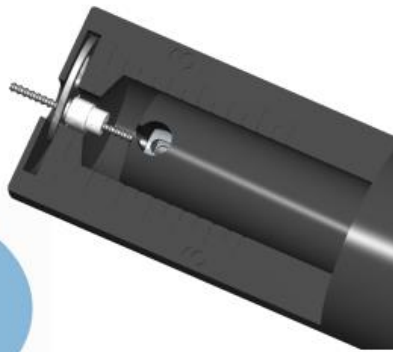

De prothesen komen voorgeplaatst in de adjuster uit de verpakking. Nadat u de benodigde lengte d.m.v. sizers heeft bepaald, stelt u de lengte van de prothese m.b.v. de adjuster.



Aflezen van de adjuster

Ieder streepje is 0.5mm

Het eerste streepje is 1mm gemeten vanaf de kop van de prothese.

Het tweede streepje is dus 1,5mm
Het derde streepje 2mm (zie plaatje)
Het vierde streepje is 2,5mm
Het vijfde streepje is 3mm, etc.,

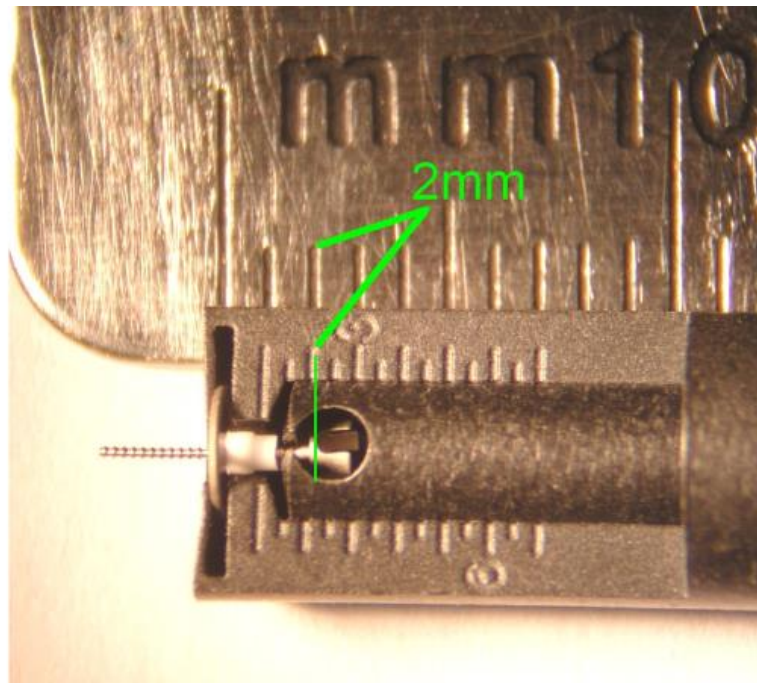

3 – KNIPPEN VAN DE SCHACHT

Grace Medical's Cutter (het knippertje) is speciaal ontworpen om de schacht van de prothesen af te knippen. De ring aan de onderzijde is bedoeld voor uw wijsvinger. **Het gemakkelijkst is om de schacht af te knippen terwijl de prothese zich nog in de adjuster bevindt.**



4 - PLAATSEN

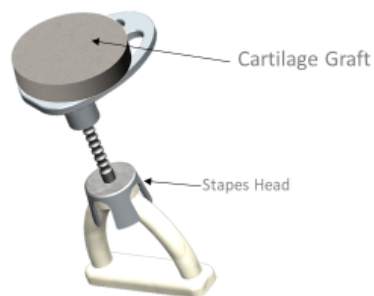

Plaats een plakje kraakbeen tussen de kop van de prothese en het trommelvlies.

